



# **REDE PLANO COMPLETO**

# **NA Maximed, ORGANIZAMOS NOSSA REDE PENSANDO NA SUA ROTINA!**

**Estruturada por região e especialidade, proporcionando praticidade e agilidade no acesso aos prestadores.**

**Pronto atendimento**

**Clinicas**

**Laboratórios**

**Exames de imagem**



ULTIMA ATUALIZAÇÃO: 23/10/2025

ESSE MATERIAL PODERÁ SER ALTERADO SEM AVISO PREVIO

# CAMPINA GRANDE

## Pronto Atendimento



### CLIPSI

- Pronto atendimento de urgência e emergência 24h
- Observação de até 12h

Endereço: R. Treze de Maio, 366 - Centro, Campina Grande - PB, 58400-290

Telefone: (83) 3065-8000

### HOSPITAL ANTÔNIO TARGINO

- Observação de até 12h

Endereço: R. Delmiro Gouvêia, 442 - Centenário, Campina Grande - PB

Telefone: (83) 2102-0102 - Aberto 24h



# CAMPINA GRANDE

## Pronto Atendimento



### SOS OTORRINO

**Endereço:** Edifício HAT - R. Delmiro Gouvêia, 369 - 5º Andar - Centenário, Campina Grande - PB

**Telefone:** (83) 3065-4551

**Horário:** Seg a sex 08h às 20h Sab 08h às 18h

### PRONTO SOCORRO DE FRATURAS DE CAMPINA GRANDE

**Endereço:** R. Dom Pedro II, 112 - Centro, Campina Grande - PB

**Telefone:** (83) 3341-4979

**Horário:** Seg a sex 06h às 18h30min  
Sab 08h às 12h



# CAMPINA GRANDE

## Pronto Atendimento



### HOSPITAL DA VISÃO DE CAMPINA GRANDE - UNIDADE HERON MARINHO

- Oftalmologia clinica e cirurgias.

Endereço: Rua José Bernardino, 91 Vila Cabral.

Horário: Seg a sex 07h30min às 20h  
Sab 07h30min às 11h30min

### HOSPITAL DA VISÃO DE CAMPINA GRANDE - UNIDADE AÇUDE VELHO

Endereço: Rua Dr. Severino Cruz, 277 Centro



# CAMPINA GRANDE

## Clinicas



### **CENTRO MÉDICO POLICLIN**

Endereço: Rua das Juremas, 38. Malvinas

Horário: Aberto 06h30 às 18h

Telefone: (83) 2148-5536

## Especialidades

Cardiologia  
Clínico Geral  
Endocrinologia  
Ginecologia  
Neurologia  
Nutrição  
Oftalmologia

Ortopedia  
Psiquiatria  
Psicologia  
Urologia

# CAMPINA GRANDE

## Clinicas



### RENALCLIN

Endereço: R. Dep. Álvaro Gaudêncio, 281 - 2º andar - Centro, Campina Grande - PB, 58400-243

Horário: Seg a sex 07h às 17h Sab 07h às 12h

Telefone: (83) 99686-6410

## Especialidades

Nefrologia

# CAMPINA GRANDE

## Clinicas



### **CENTRO MÉDICO MARIANO**

**Endereço:** R. Cel. João Lourenço Porto, 244 -  
Centro, Campina Grande - PB

**Horário:** Seg a sex 07h às 18h

**Telefone:** (83) 3077-4750

## Especialidades

Endocrinologia  
Ginecologia  
Psiquiatria  
Fisioterapia  
Fonoaudiologia  
Nutrição  
Psicologia

Endocrinologia  
Ginecologia  
Psiquiatria  
Fisioterapia  
Fonoaudiologia  
Nutrição  
Psicologia

# CAMPINA GRANDE

## Clinicas



### **INCOR - CG**

**Endereço:** Edifício HAT - R. Delmiro Gouvêia,  
369 - 4º Andar - Centenário, Campina Grande -  
PB

**Horário:** Seg a sex 07h às 18h

**Telefone:** (83) 3065-5267

## Especialidades

Consultas Eletivas  
Exames Cardiológicos

# CAMPINA GRANDE

## Clinicas



### **DRA. ELIANE BARROS CARDIOLOGISTA**

- Atendimento no PROSANGUE
- Atende a partir de 12 anos de idade

Endereço: R. Sandra Borborema, 61 - Centro, Campina Grande - PB

Horário: Segunda Manhã / Terça e Quinta Manhã e Tarde

Telefone: (83) 98831-0102

### **COCAN - COOPERATIVA CAMPINENSE DE ANESTESIOLOGISTAS**

Endereço: Ed. São Francisco - R. Duque de Caxias, 641 - Sala 08 - Prata, Campina Grande - PB

Horário: Seg a sex 08h às 18h

Telefone: (83) 3341-6181



# CAMPINA GRANDE

## Clinicas



### **ICAM – INSTITUTO CAMPINENSE DA MULHER**

**Endereço:** Rua Duque de Caxias, 630 - Prata, Campina Grande - PB

**Horário:** Seg a sex 08h às 16h

## Especialidades

Ginecologia e Obstetrícia

Mastologia

Pediatria

Ultrasonografia

Consultas Eletivas

# CAMPINA GRANDE

## Clinicas



### OFTALMOCLINICA

Endereço: R. Dr. João Taváres, 458 - Centro,  
Campina Grande - PB

Horário: Seg a sex 06h30min às 18h

Telefone: (83) 3341-4146

## Especialidades

Consulta oftalmológica  
Exames

# CAMPINA GRANDE

## Clinicas

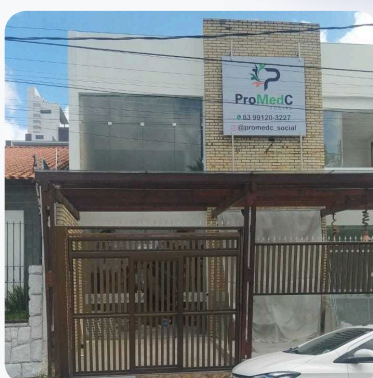

### PROMEDC

**Endereço:** Rua Capitão João Alves de Lira, 40, Prata.

**Horário:** Seg a Qui - 07h às 12h Manhã | 13h às 17h Tarde

Sex - 07h às 16h

## Especialidades

Psiquiatra

Neurologista

Nutricionista

Psicologia

Fisioterapia

Ventosaterapia

Acupuntura

Clínico Geral

# CAMPINA GRANDE

## Clinicas



### CEMED

Endereço: Av. Barão Rio Branco, 455 - Prata,  
Campina Grande - PB

Horário: Seg a sex 06h às 17h30min Sab 07h  
às 10h

Telefone: (83) 3099-5615

### CLÍNICA SANTA MARIA

- Consulta com otorrino e otorrino pediatra

Endereço: R. Rodrigues Alves, 1580, Bela Vista,  
Campina Grande, Paraíba, CEP 58.428-795



# CAMPINA GRANDE

## Clinicas De Imagem



### **DR WANDERLEY - UNIDADE I**

**Endereço:** R. Capitão João Alves de Lira, 742 - Prata, Campina Grande - PB

**Horário:** Seg a sex - 06h30min às 18h

**Telefone:** (83) 3310-3000

### **Especialidades**

**Ultrassonografias**

**Dopper's**

**Tomografias**

**Ressonâncias**

**Raios-X**

**Desintometrias**

**Ecocardiogramas**

**Mamografias**

**Medicina Nuclear**

# CAMPINA GRANDE

## Clinicas De Imagem



### DR WANDERLEY - UNIDADE II

Endereço: Av. Mal. Floriano Peixoto, 804 -  
Centro, Campina Grande - PB

Horário: Seg a sex - 07h às 18h | Sab 07h às  
11h

Telefone: (83) 3315-7000

### Especialidades

Ultrassonografias

Dopper's

Tomografias

Ressonâncias

Raios-X

Desintometrias

Ecocardiogramas

Mamografias

Medicina Nuclear

# CAMPINA GRANDE

## Clinicas De Imagem

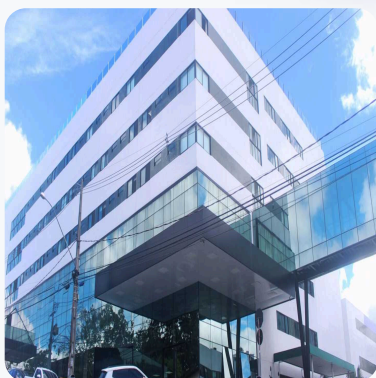

### **DR WANDERLEY - CLINICA SANTA CLARA**

**Endereço:** R. Duque de Caxias, 720 - Prata, Campina Grande - PB

**Horário:** 24hrs

**Telefone:** (83) 3310-3000

### Especialidades

Ultrassonografias

Dopper's

Tomografias

Ressonâncias

Raios-X

Desintometrias

Ecocardiogramas

Mamografias

Medicina Nuclear

# CAMPINA GRANDE

## Clinicas De Imagem



### IMAGO DIAGNOSTICO POR IMAGEM

**Campina Grande (centro):** Seg a sex - 05h30min às 00h | Sab 06h às 21h | Dom 06h às 17h

**Unidade San Pietro:** Seg a sex - 07h às 18h

**Queimadas:** Seg a sex - 07h às 18h30min/ Sab 07h às 11h.

### Especialidades

Ultrassonografias

Dopper's

Tomografias

Ressonâncias

Raios-X

Desintometrias

Ecocardiogramas

Mamografias

e Mais...

# CAMPINA GRANDE

## Laboratórios



### PROSANGUE - CENTRO

Endereço: R. Sandra Borborema, 61 - Centro,  
Campina Grande - PB

Horário: Seg a sex 06h às 18h Sab 06h às 12h

Telefone: (83) 2102-5577

### PRO SANGUE - JOSÉ PINHEIRO

Endereço: Rua Campos Sales, 463, José  
Pinheiro.



# CAMPINA GRANDE

## Laboratórios



### PRO SANGUE - CATOLE

Endereço: Rua Vigário Calixto, 877, Catole.

### PRO SANGUE - PRATA

Endereço: Rua Rodrigues Alves, 675, Prata.  
Anexo da clínica José Pinto Brandão.



# CAMPINA GRANDE

## Laboratórios



### PRO SANGUE - CRUZEIRO

Endereço: Rua Almirante Barroso, 1493,  
Cruzeiro.

### PRO SANGUE - HOSPITAL JOÃO XXIII

Endereço: Rua Nilo Peçanha, 83 Prata



# CAMPINA GRANDE

## Laboratórios



### PRO SANGUE - QUEIMADAS

Endereço: Rua: João Barbosa da Silva, 77 ,  
Centro. Queimadas-PB.

### PRO SANGUE - HELP

Endereço: Rua: Heronides da costa cirne , 250 ,  
Serrotão.

Horário: Aberta 24hrs



# CAMPINA GRANDE

## Laboratórios

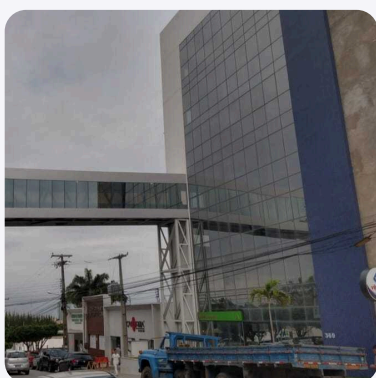

### **PRO SANGUE - ANTONIO TARGINO**

**Endereço:** Rua Delmiro Gouveia, 442,  
Centenário

**Horário:** Aberta 24hrs

### **CLIN SAÚDE**

**Endereço:** Rua Fernando Silveira, loja 08, S/N.  
Bairro: Aluísio Campos, Campina Grande-PB.

**Horário:** Seg a Sex - 06:30 - 12:30 e 14:00 às  
15:30 / Sábado: 06:30 às 10:00



# CAMPINA GRANDE

## Laboratórios

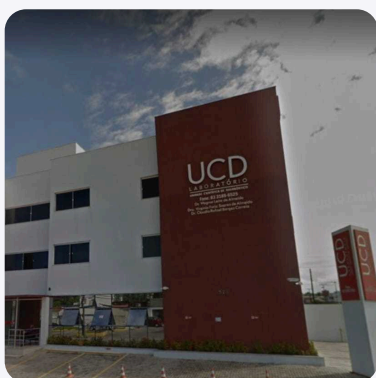

### UCD - LABORATÓRIO

Endereço: Rua: Rui Barbosa, 370. Torre.

Horário: Seg à Sex: 07hs às 19hs | Sábado: 07hs  
às 12hs.